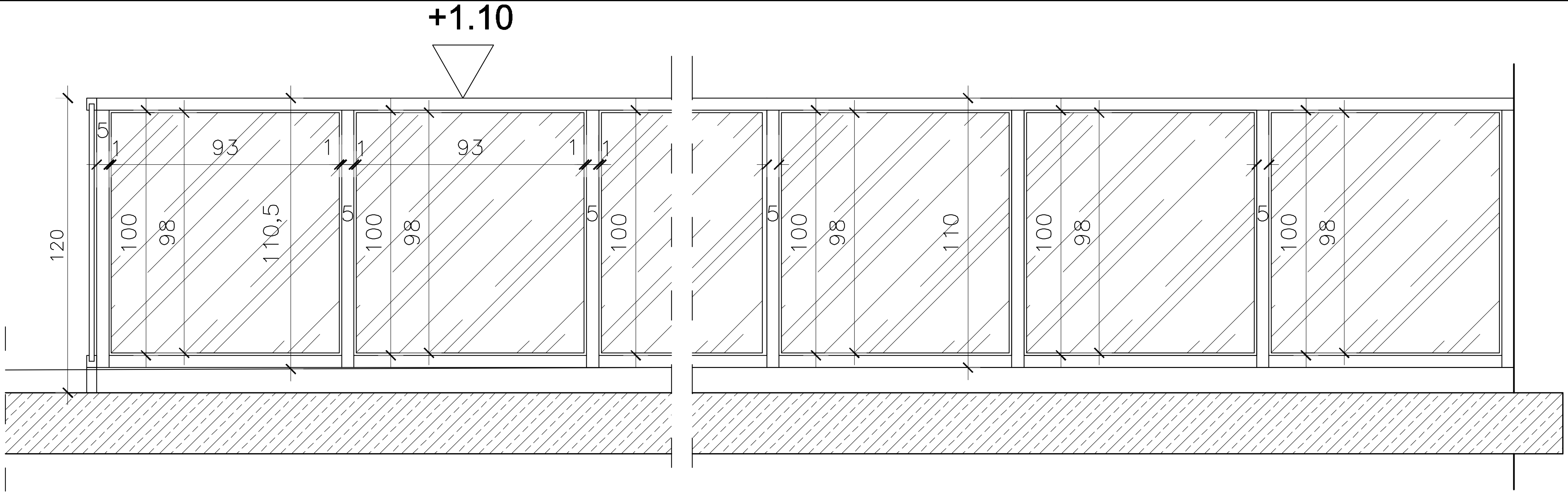

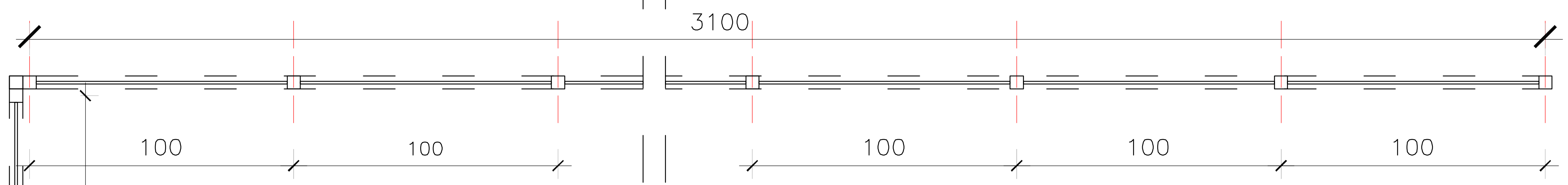

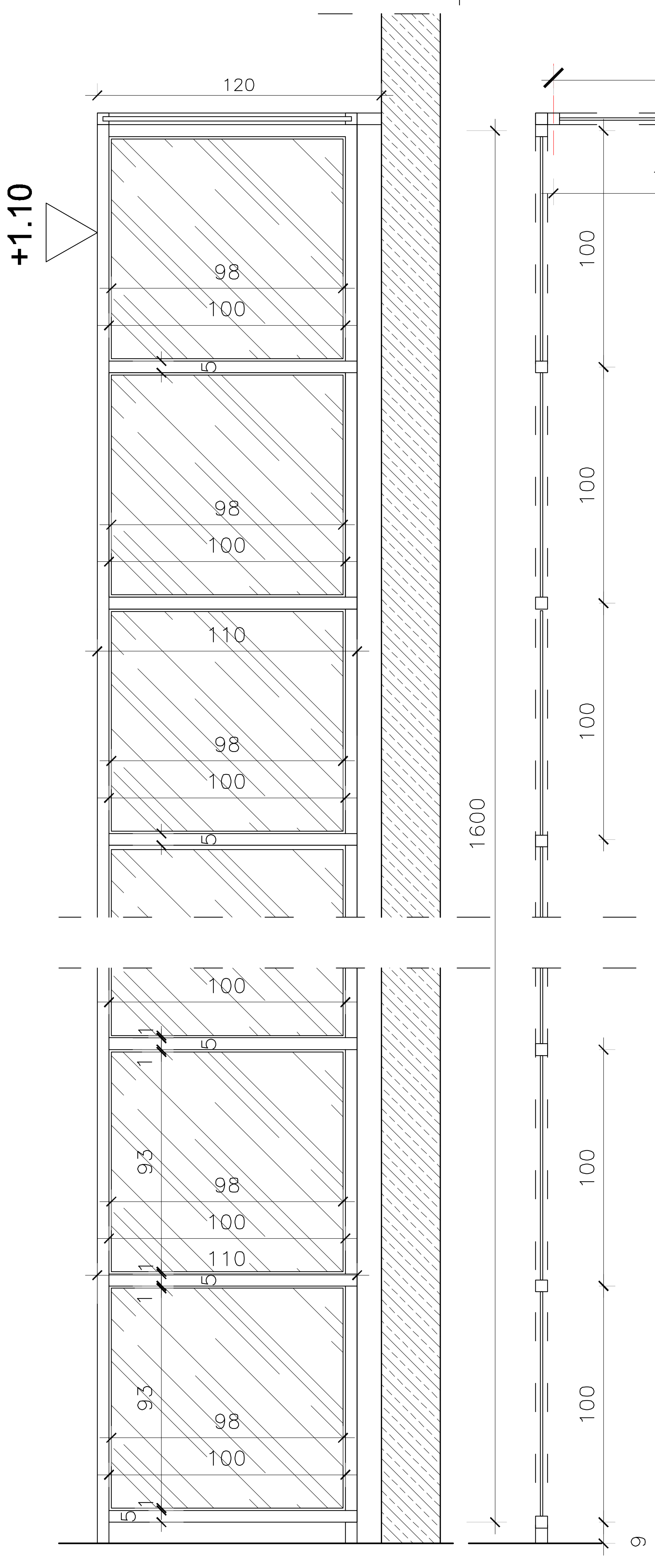

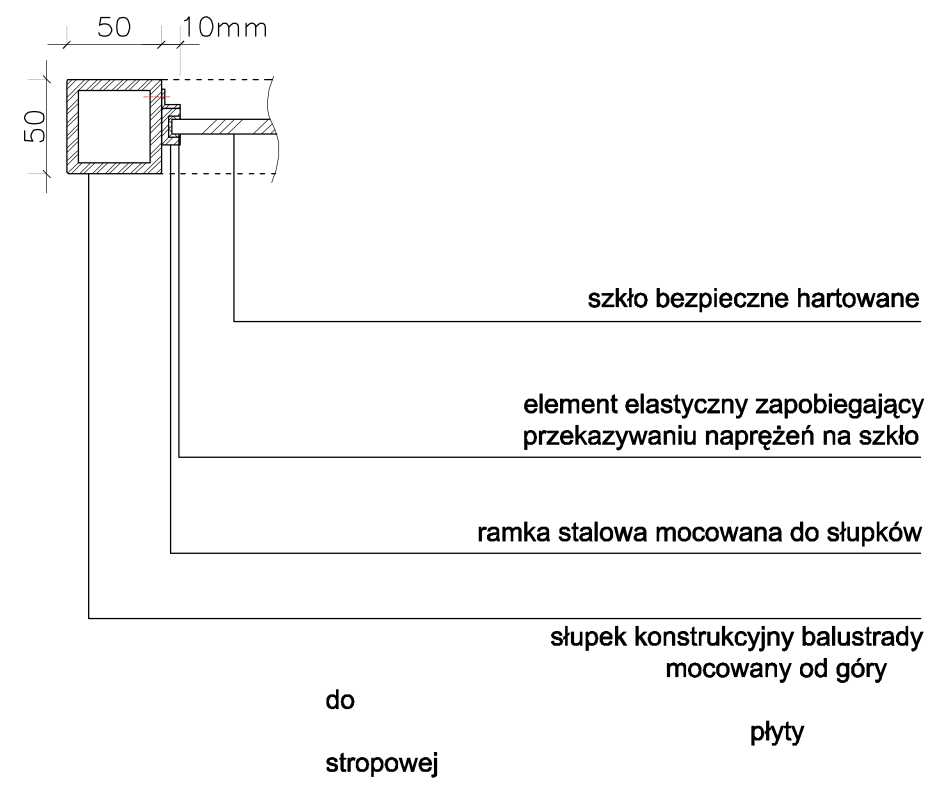

BALUSTRADA
Elementy konstrukcyjne balustrady należy wykonać ze stali nierdzewnej o profilu zamkniętym, kwadratowym, 5x5cm, podobnie pochwyt.
Wypełnienie ze szkła bezpiecznego, hartowanego, szkło osadzone w stalowych ramkach z profili z ceowników, profile dokręcane do elementów konstrukcyjnych balustrady. Elementy stalowe balustrady malowane proszkowo na kolor "antracyt".

UWAGI:

Przed przystąpieniem do prac należy wszystkie wymiary sprawdzić na budowie.
Projekt architektury należy bezwzględnie rozpatrywać z projektami branżowymi.

Ilość wszystkich elementów wyposażenia należy bezwzględnie sprawdzić z projektem
oraz na miejscu budowy przed ich zamówieniem.

	PROJEKT BUDOWLANY **SALI GIMNASTYCZNEJ Z ŁĄCZNIKIEM PRZY XXIII LO im. MARII SKŁODOWSKIEJ-CURIE**		
lokalizacja:	dz. o nr ewid. 343, obręb 3-07-13 ul. Naddnieprzańska 2/4, 04-205 Warszawa		
inwestor:	Urząd m.st. Warszawy Dzielnica Praga Południe Wydział Zamówień Publicznych ul. Grochowska 274 . 03-841 Warszawa		
branża:	Architektura	faza projektu:	Projekt Wykonawczy
	Pracownia Architektoniczna C z w a r t y w y m i a r s.c. www.czwartywymiar.eu 4w.archiwum@gmail.com ul. Korkowa 35 lok. 114, 04-502 Warszawa		
autorzy:	mgr inż arch. Paweł Chilimoniuk nr upr bud MA/023/05 mgr inż arch. Dominik Skura inż arch. Marcin Krukowski		
współpraca:	mgr inż arch. Jacek Perkowski		
sprawdzający:	mgr inż arch. Radosław Sadowski nr upr bud W/33/2008		
nazwa:	BALUSTRADA WZDŁUŻ SALI GIMNASTYCZNEJ		
skala: 1:20	data: 10 PAZDZIERNIK 2011	numer:	ZB3

RYSUNEK I TREŚĆ W NIM ZAWARTA JEST WŁASNOŚCIĄ FIRMY CZWARTYWYMIAR S.C. Z WARSZAWY
PRAWA AUTORSKIE ZWIĄZANE Z TREŚCIĄ RYSUNKU NALEŻĄ DO FIRMY CZWARTYWYMIAR S.C.
RYSUNEK LUB JEGO FRAGMENT BEZ ZGODY FIRMY CZWARTYWYMIAR S.C. NIE MOŻE BYĆ
WYKORZYSTYWANY ANI POWIELANY

PDF stworzony przez wersję demonstracyjną pdfFactory Pro www.pdffactory.pl